

PROJEKT: PESCH  
 EINFAMILIENHAUS  
 TYP K 19 M 1:100  
 ERDGESCHOSS

**DEBA** DEUTSCHE  
 BAUTRÄGER GMBH & CO  
 MÄRZ 1977

**Bauaufsichtlich geprüft**  
 03. Aug. 1977  
 Köln, den \_\_\_\_\_ Stadt Köln  
 Der Oberstadtdirektor  
 Bauaufsichtsamt  
 Im Auftrage:  
*[Signature]*

**DEBA**  
 WOHNBAU GMBH & Co.  
 5 Köln 41 ... 124 - 136  
 Uni-Center Tel. 41 2071



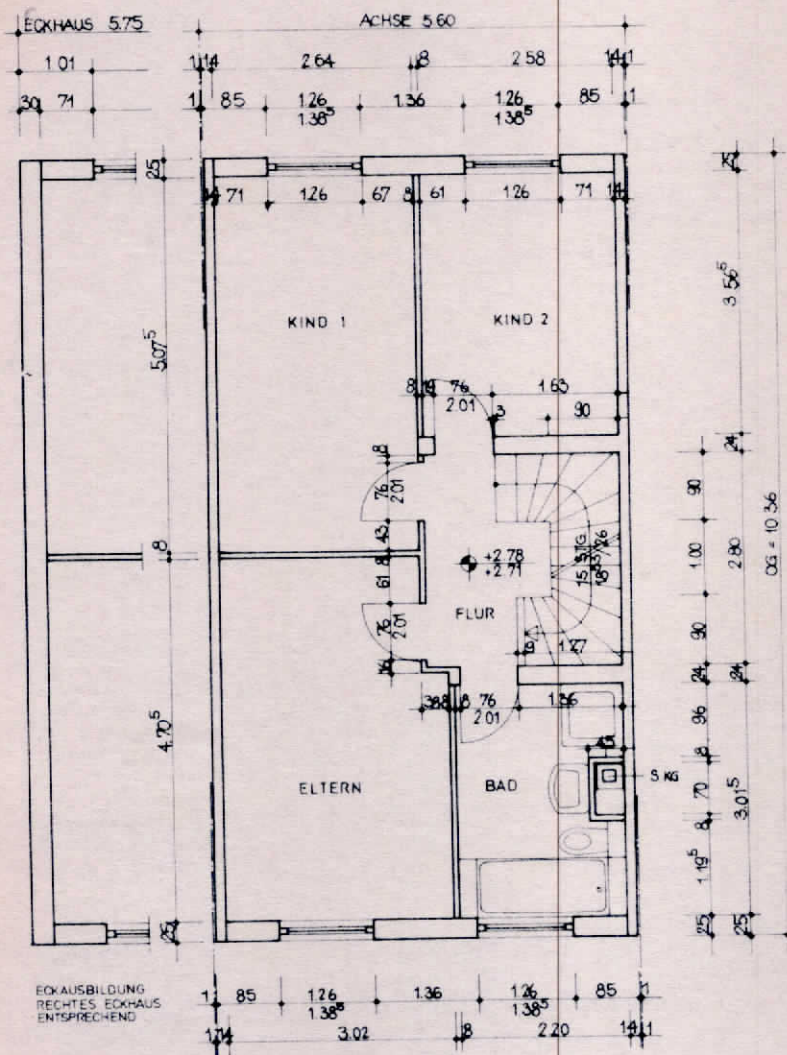

PROJEKT: PESCH

EINFAMILIENHAUS  
TYP K 19

M 1 : 100

OBERGESCHOSS



DEUTSCHE  
BAUTRÄGER GMBH & CO

MÄRZ 1977

**Bauaufsichtlich geprüft**

Köln, den 3. Aug. 1977 Stadt Köln

Der Oberstadtdirektor  
Bauaufsichtsamt

Im Auftrage:

*[Handwritten signature]*

WOHNBAU SCHEINER GmbH & Co.  
5 Köln 41 Uni-Center Tel. 41 2071



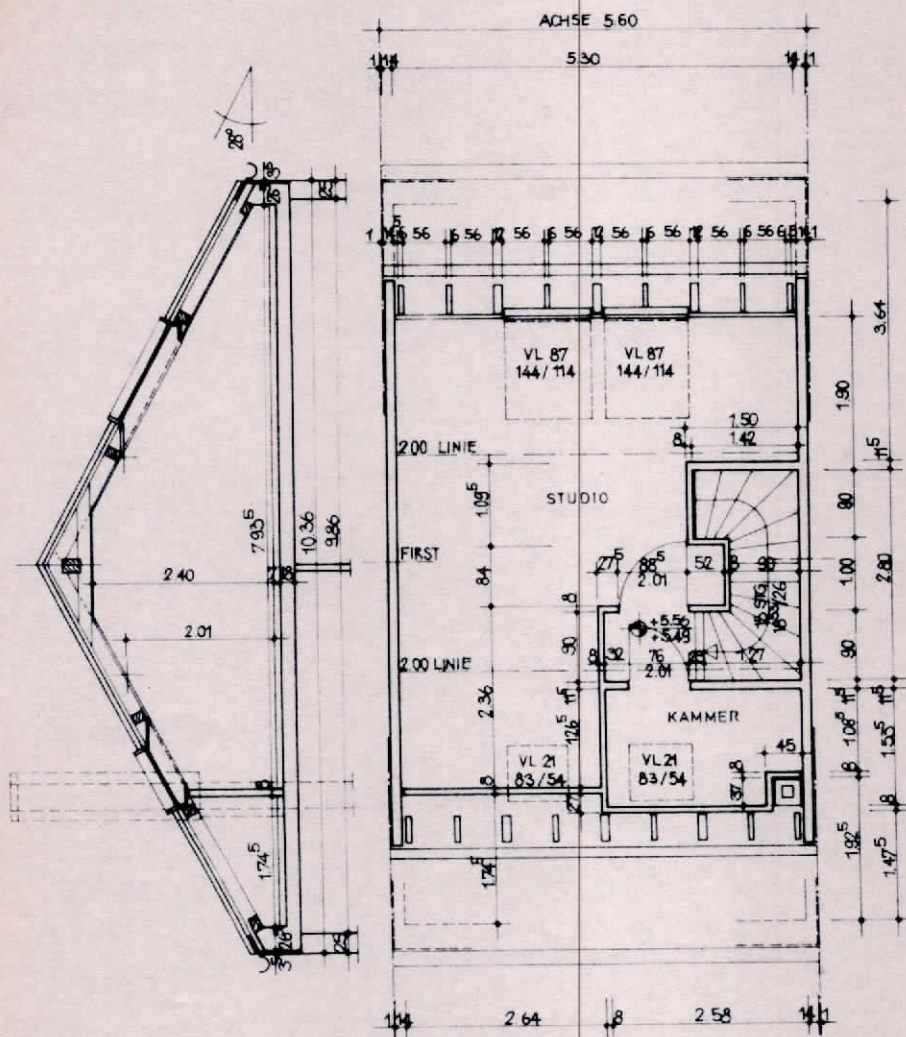

**PROJEKT: PESCH**

**EINFAMILIENHAUS  
TYP K 19**

**M 1 : 100**

**DACHGESCHOSS**

**DEUTSCHE  
BAUTRÄGER GMBH & CO**

DE FA

MÄRZ 1977

**Bauaufsichtlich geprüft**  
 Köln, den 03. Aug. 1977 Stadt Köln  
 Der Oberstadtdirektor  
 Bauaufsichtsamt  
 Im Auftrage:  
*[Signature]*

**WOHNBAU SCHEIDT GmbH & Co.**  
 5 Köln 41, Uni-Center, Tel. 124-136  
*[Signature]*  
 Uni-Center, Tel. 41 2071